

Sistema para el Desarrollo Integral de la Familia del Municipio de Cortázar, Gto.		Ejercicio 2026
Notas de Desglose y Memoria		Periodicidad Trimestral
Del 1 de Enero al 31 de Marzo de 2026		Corte 1
(Cifras en Pesos)		
NOTAS	DESCRIPCIÓN	
<b>I. NOTAS DE DESGLOSE:</b>		
<b>INFORMACION CONTABLE</b>		
<u>ACT-01</u>	<u>INGRESOS Y OTROS BENEFICIOS</u>	
<u>ACT-02</u>	<u>GASTOS Y OTRAS PERDIDAS</u>	
<u>ESF-01</u>	<u>FONDOS CON AFECTACIÓN ESPECÍFICA E INVERSIONES FINANCIERAS</u>	
<u>ESF-02</u>	<u>CONTRIBUCIONES POR RECUPERAR</u>	
<u>ESF-03</u>	<u>CONTRIBUCIONES POR RECUPERAR CORTO PLAZO</u>	
<u>ESF-04</u>	<u>BIENES DISPONIBLES PARA SU TRANSFORMACIÓN ESTIMACIONES Y DETERIOROS (INVENTARIOS)</u>	
<u>ESF-05</u>	<u>ALMACENES</u>	
<u>ESF-06</u>	<u>FIDEICOMISOS, MANDATOS Y CONTRATOS ANÁLOGOS</u>	
<u>ESF-07</u>	<u>PARTICIPACIONES Y APORTACIONES DE CAPITAL</u>	
<u>ESF-08</u>	<u>BIENES MUEBLES E INMUEBLES</u>	
<u>ESF-09</u>	<u>INTANGIBLES Y DIFERIDOS</u>	
<u>ESF-10</u>	<u>ESTIMACIONES Y DETERIOROS</u>	
<u>ESF-11</u>	<u>OTROS ACTIVOS</u>	
<u>ESF-12</u>	<u>CUENTAS Y DOCUMENTOS POR PAGAR</u>	
<u>ESF-13</u>	<u>FONDOS Y BIENES DE TERCEROS</u>	
<u>ESF-14</u>	<u>PASIVOS DIFERIDOS</u>	
<u>ESF-15</u>	<u>PROVISIONES</u>	
<u>ESF-16</u>	<u>OTROS PASIVOS</u>	
<u>VHP-01</u>	<u>PATRIMONIO CONTRIBUIDO</u>	
<u>VHP-02</u>	<u>PATRIMONIO GENERADO</u>	
<u>EFE-01</u>	<u>EFFECTIVO Y EQUIVALENTES</u>	
<u>EFE-02</u>	<u>ADQ. DE ACT. DE INVERSIÓN EFECTIVAMENTE PAGADAS</u>	
<u>EFE-03</u>	<u>CONCILIACION DE FLUJOS DE EFECTIVO NETOS</u>	
<u>Conciliacion Ig</u>	<u>CONCILIACIÓN ENTRE LOS INGRESOS PRESUPUESTARIOS Y CONTABLES</u>	
<u>Conciliacion Eg</u>	<u>CONCILIACIÓN ENTRE LOS EGRESOS PRESUPUESTARIOS Y LOS GASTOS CONTABLES</u>	
<b>II. DE MEMORIA (ORDEN):</b>		
<b>Memoria</b>	<u>CONTABLES</u>	
	<u>PRESUPUESTARIAS</u>	
	<u>INGRESOS</u>	
	<u>EGRESOS</u>	



Bajo protesta de decir verdad declaramos que los Estados Financieros y sus notas, son razonablemente correctos y son responsabilidad del emisor.

  
 C.P. LUIS ENRIQUE GONZALEZ MEDINA  
 CONTADOR DEL SMDIF

  
 C. ALMA LILIANA GUTIERREZ ALMANZA  
 DIRECTORA DEL SMDIF

Notas

ACT-01 INGRESOS y OTROS BENEFICIOS

Cuenta	Nombre de la Cuenta	Monto	%	Explicación
4000	<b>INGRESOS Y OTROS BENEFICIOS</b>	3,575,103		
4100	<b>INGRESOS DE GESTION</b>	275,103		
4110	<b>Impuestos</b>	0		
4111	Impuestos Sobre los Ingresos	0		
4112	Impuestos Sobre el Patrimonio	0		
4113	Impuestos Sobre la Producción, el Consumo y las Transacciones	0		
4114	Impuestos al Comercio Exterior	0		
4115	Impuestos Sobre Nóminas y Asimilables	0		
4116	Impuestos Ecológicos	0		
4117	Accesorios de Impuestos	0		
4118	Impuestos no Comprendidos en la Ley de Ingresos Vigente, Causados en Ejercicios Fiscales Anteriores Pendientes de Liquidación o Pago	0		
4119	Otros Impuestos	0		
4120	<b>Cuotas y Aportaciones de Seguridad Social</b>	0		
4121	Aportaciones para Fondos de Vivienda	0		
4122	Cuotas para la Seguridad Social	0		
4123	Cuotas de Ahorro para el Retiro	0		
4124	Accesorios de Cuotas y Aportaciones de Seguridad Social	0		
4129	Otras Cuotas y Aportaciones para la Seguridad Social	0		
4130	<b>Contribuciones de Mejoras</b>	0		
4131	Contribuciones de Mejoras por Obras Públicas	0		
4132	Contribuciones de Mejoras no Comprendidas en la Ley de Ingresos Vigente, Causadas en Ejercicios Fiscales Anteriores Pendientes de Liquidación o Pago	0		
4140	<b>Derechos</b>	0		
4141	Derechos por el Uso, Goce, Aprovechamiento o Explotación de Bienes de Dominio Público	0		
4143	Derechos por Prestación de Servicios	0		
4144	Accesorios de Derechos	0		
4145	Derechos no Comprendidos en la Ley de Ingresos Vigente, Causados en Ejercicios Fiscales Anteriores Pendientes de Liquidación o Pago	0		
4149	Otros Derechos	0		
4150	<b>Productos</b>	0		
4151	Productos	0		
4154	Productos no Comprendidos en la Ley de Ingresos Vigente, Causados en Ejercicios Fiscales Anteriores Pendientes de Liquidación o Pago	0		
4160	<b>Aprovechamientos</b>	0		
4161	Incentivos Derivados de la Colaboración Fiscal	0		
4162	Multas	0		
4163	Indemnizaciones	0		
4164	Reintegros	0		
4165	Aprovechamientos Provenientes de Obras Públicas	0		
4166	Aprovechamientos no Comprendidos en la Ley de Ingresos Vigente, Causados en Ejercicios Fiscales Anteriores Pendientes de Liquidación o Pago	0		
4168	Accesorios de Aprovechamientos	0		
4169	Otros Aprovechamientos	0		
4170	<b>Ingresos por Venta de Bienes y Prestación de Servicios</b>	275,103		



*[Handwritten signature]*

*[Handwritten signature]*

4171	Ingresos por Venta de Bienes y Prestación de Servicios de Instituciones Públicas de Seguridad Social	0
4172	Ingresos por Venta de Bienes y Prestación de Servicios de Empresas Productivas del Estado	0
4173	Ingresos por Venta de Bienes y Prestación de Servicios de Entidades Paraestatales y Fideicomisos No Empresariales y No Financieros	275,103
4174	Ingresos por Venta de Bienes y Prestación de Servicios de Entidades Paraestatales Empresariales No Financieras con Participación Estatal Mayoritaria	0
4175	Ingresos por Venta de Bienes y Prestación de Servicios de Entidades Paraestatales Empresariales Financieras Monetarias con Participación Estatal Mayoritaria	0
4176	Ingresos por Venta de Bienes y Prestación de Servicios de Entidades Paraestatales Empresariales Financieras No Monetarias con Participación Estatal Mayoritaria	0
4177	Ingresos por Venta de Bienes y Prestación de Servicios de Fideicomisos Financieros Públicos con Participación Estatal Mayoritaria	0
4178	Ingresos por Venta de Bienes y Prestación de Servicios de los Poderes Legislativo y Judicial, y de los Órganos Autónomos	0
4200	<b>PARTICIPACIONES, APORTACIONES, CONVENIOS, INCENTIVOS DERIVADOS DE LA COLABORACIÓN FISCAL, FONDOS DISTINTOS DE APORTACIONES, TRANSFERENCIAS, ASIGNACIONES, SUBSIDIOS Y SUBVENCIONES, Y PENSIONES Y JUBILACIONES</b>	<b>3,250,000</b>
4210	<b>Participaciones, Aportaciones, Convenios, Incentivos Derivados de la Colaboración Fiscal y Fondos Distintos de Aportaciones</b>	<b>0</b>
4211	Participaciones	0
4212	Aportaciones	0
4213	Convenios	0
4214	Incentivos derivados de la Colaboración Fiscal	0
4215	Fondos Distintos de Aportaciones	0
4220	<b>Transferencias, Asignaciones, Subsidios y Otras ayudas</b>	<b>3,250,000</b>
4221	Transferencias Internas y Asignaciones del Sector Público	3,250,000
4223	Subsidios y Subvenciones	0
4225	Pensiones y Jubilaciones	0
4227	Transferencias del Fondo Mexicano del Petróleo para la Estabilización y el Desarrollo	0
4300	<b>OTROS INGRESOS Y BENEFICIOS</b>	<b>50,000</b>
4310	<b>Ingresos Financieros</b>	<b>0</b>
4311	Intereses Ganados de Títulos, Valores y demás Instrumentos Financieros	0
4319	Otros Ingresos Financieros	0
4320	<b>Incremento por Variación de Inventarios</b>	<b>0</b>
4321	Incremento por Variación de Inventarios de Mercancías para Venta	0
4322	Incremento por Variación de Inventarios de Mercancías Terminadas	0
4323	Incremento por Variación de Inventarios de Mercancías en Proceso de Elaboración	0
4324	Incremento por Variación de Inventarios de Materias Primas, Materiales y Suministros para Producción	0
4325	Incremento por Variación de Almacén de Materias Primas, Materiales y Suministros de Consumo	0
4330	<b>Disminución del Exceso de Estimaciones por Pérdida o Deterioro u Obsolescencia</b>	<b>0</b>
4331	Disminución del Exceso de Estimaciones por Pérdida o Deterioro u Obsolescencia	0
4340	<b>Disminución del Exceso de Provisiones</b>	<b>0</b>
4341	Disminución del Exceso de Provisiones	0
4390	<b>Otros Ingresos y Beneficios Varios</b>	<b>50,000</b>
4392	Bonificaciones y Descuentos Obtenidos	0
4393	Diferencias por Tipo de Cambio a Favor	0
4394	Diferencias de Cotizaciones a Favor en Valores Negociables	0
4395	Resultado por Posición Monetaria	0
4396	Utilidades por Participación Patrimonial	0
4397	Diferencias por Reestructuración de Deuda Pública a Favor	0
4399	Otros Ingresos y Beneficios Varios	50,000



*[Handwritten signature]*

*[Handwritten signature]*

ACT-02 GASTOS Y OTRAS PERDIDAS

Cuenta	Nombre de la Cuenta	Monto	%	Explicación
<b>5000</b>	<b>GASTOS Y OTRAS PERDIDAS</b>	<b>3,483,105</b>	<b>100%</b>	
<b>5100</b>	<b>GASTOS DE FUNCIONAMIENTO</b>	<b>3,296,335</b>	<b>95%</b>	
<b>5110</b>	<b>Servicios Personales</b>	<b>2,234,287</b>	<b>64%</b>	
5111	Remuneraciones al Personal de Carácter Permanente	1,310,820	38%	
5112	Remuneraciones al Personal de Carácter Transitorio	15,900	0%	
5113	Remuneraciones Adicionales y Especiales	17,653	1%	
5114	Seguridad Social	0	0%	
5115	Otras Prestaciones Sociales y Económicas	889,914	26%	
5116	Pago de Estímulos a Servidores Públicos	0	0%	
<b>5120</b>	<b>Materiales y Suministros</b>	<b>704,167</b>	<b>20%</b>	
5121	Materiales de Administración, Emisión de Documentos y Artículos Oficiales	120,066	3%	
5122	Alimentos y Utensilios	75,824	2%	
5123	Materias Primas y Materiales de Producción y Comercialización	238,000	7%	
5124	Materiales y Artículos de Construcción y de Reparación	48,974	1%	
5125	Productos Químicos, Farmacéuticos y de Laboratorio	11,235	0%	
5126	Combustibles, Lubricantes y Aditivos	164,263	5%	
5127	Vestuario, Blancos, Prendas de Protección y Artículos Deportivos	0	0%	
5128	Materiales y Suministros para Seguridad	0	0%	
5129	Herramientas, Refacciones y Accesorios Menores	45,805	1%	
<b>5130</b>	<b>Servicios Generales</b>	<b>357,881</b>	<b>10%</b>	
5131	Servicios Básicos	32,479	1%	
5132	Servicios de Arrendamiento	27,503	1%	
5133	Servicios Profesionales, Científicos y Técnicos y Otros Servicios	834	0%	
5134	Servicios Financieros, Bancarios y Comerciales	144,608	4%	
5135	Servicios de Instalación, Reparación, Mantenimiento y Conservación	57,174	2%	
5136	Servicios de Comunicación Social y Publicidad	0	0%	
5137	Servicios de Traslado y Viáticos	622	0%	
5138	Servicios Oficiales	5,522	0%	
5139	Otros Servicios Generales	89,140	3%	
<b>5200</b>	<b>TRANSFERENCIAS, ASIGNACIONES, SUBSIDIOS Y OTRAS AYUDAS</b>	<b>105,258</b>	<b>3%</b>	
<b>5210</b>	<b>Transferencias Internas y Asignaciones al Sector Público</b>	<b>0</b>	<b>0%</b>	
5211	Asignaciones al Sector Público	0	0%	
5212	Transferencias Internas al Sector Público	0	0%	
<b>5220</b>	<b>Transferencias al Resto del Sector Público</b>	<b>0</b>	<b>0%</b>	
5221	Transferencias a Entidades Paraestatales	0	0%	
5222	Transferencias a Entidades Federativas y Municipios	0	0%	
<b>5230</b>	<b>Subsidios y Subvenciones</b>	<b>0</b>	<b>0%</b>	
5231	Subsidios	0	0%	
5232	Subvenciones	0	0%	
<b>5240</b>	<b>Ayudas Sociales</b>	<b>105,258</b>	<b>3%</b>	
5241	Ayudas Sociales a Personas	88,758	3%	
5242	Becas	0	0%	
5243	Ayudas Sociales a Instituciones	16,500	0%	
5244	Ayudas Sociales por Desastres Naturales y Otros Siniestros	0	0%	
<b>5250</b>	<b>Pensiones y Jubilaciones</b>	<b>0</b>	<b>0%</b>	
5251	Pensiones	0	0%	
5252	Jubilaciones	0	0%	
5259	Otras Pensiones y Jubilaciones	0	0%	
<b>5260</b>	<b>Transferencias a Fideicomisos, Mandatos y Contratos Análogos</b>	<b>0</b>	<b>0%</b>	
5261	Transferencias a Fideicomisos, Mandatos y Contratos Análogos al Gobierno	0	0%	
5262	Transferencias a Fideicomisos, Mandatos y Contratos Análogos a Entidades Paraestatales	0	0%	
<b>5270</b>	<b>Transferencias a la Seguridad Social</b>	<b>0</b>	<b>0%</b>	
5271	Transferencias por Obligaciones de Ley	0	0%	
<b>5280</b>	<b>Donativos</b>	<b>0</b>	<b>0%</b>	



*[Handwritten signature]*

*[Handwritten signature]*

5281	Donativos a Instituciones sin Fines de Lucro	0	0%
5282	Donativos a Entidades Federativas y Municipios	0	0%
5283	Donativos a Fideicomiso, Mandatos y Contratos Análogos Privados	0	0%
5284	Donativos a Fideicomiso, Mandatos y Contratos Análogos Estatales	0	0%
5285	Donativos Internacionales	0	0%
5290	<b>Transferencias al Exterior</b>	0	0%
5291	Transferencias al Exterior a Gobiernos Extranjeros y Organismos Internacionales	0	0%
5292	Transferencias al Sector Privado Externo	0	0%
5300	<b>PARTICIPACIONES Y APORTACIONES</b>	0	0%
5310	<b>Participaciones</b>	0	0%
5311	Participaciones de la Federación a Entidades Federativas y Municipios	0	0%
5312	Participaciones de las Entidades Federativas a los Municipios	0	0%
5320	<b>Aportaciones</b>	0	0%
5321	Aportaciones de la Federación a Entidades Federativas y Municipios	0	0%
5322	Aportaciones de las Entidades Federativas a los Municipios	0	0%
5330	<b>Convenios</b>	0	0%
5331	Convenios de Reasignación	0	0%
5332	Convenios de Descentralización y Otros	0	0%
5400	<b>INTERESES, COMISIONES Y OTROS GASTOS DE LA DEUDA PUBLICA</b>	0	0%
5410	<b>Intereses de la Deuda Pública</b>	0	0%
5411	Intereses de la Deuda Pública Interna	0	0%
5412	Intereses de la Deuda Pública Externa	0	0%
5420	<b>Comisiones de la Deuda Pública</b>	0	0%
5421	Comisiones de la Deuda Pública Interna	0	0%
5422	Comisiones de la Deuda Pública Externa	0	0%
5430	<b>Gastos de la Deuda Pública</b>	0	0%
5431	Gastos de la Deuda Pública Interna	0	0%
5432	Gastos de la Deuda Pública Externa	0	0%
5440	<b>Costo por Coberturas</b>	0	0%
5441	Costo por Coberturas	0	0%
5450	<b>Apoyos Financieros</b>	0	0%
5451	Apoyos Financieros a Intermediarios	0	0%
5452	Apoyo Financieros a Ahorradores y Deudores del Sistema Financiero Nacional	0	0%
5500	<b>OTROS GASTOS Y PERDIDAS EXTRAORDINARIAS</b>	81,513	2%
5510	<b>Estimaciones, Depreciaciones, Deterioros, Obsolescencia y Amortizaciones</b>	81,513	2%
5511	Estimaciones por Pérdida o Deterioro de Activos Circulantes	0	0%
5512	Estimaciones por Pérdida o Deterioro de Activo no Circulante	0	0%
5513	Depreciación de Bienes Inmuebles	14,657	0%
5514	Depreciación de Infraestructura	0	0%
5515	Depreciación de Bienes Muebles	66,856	2%
5516	Deterioro de los Activos Biológicos	0	0%
5517	Amortización de Activos Intangibles	0	0%
5518	Disminución de Bienes por pérdida, obsolescencia y deterioro	0	0%
5520	<b>Provisiones</b>	0	0%
5521	Provisiones de Pasivos a Corto Plazo	0	0%
5522	Provisiones de Pasivos a Largo Plazo	0	0%
5530	<b>Disminución de Inventarios</b>	0	0%
5531	Disminución de Inventarios de Mercancías para Venta	0	0%
5532	Disminución de Inventarios de Mercancías Terminadas	0	0%
5533	Disminución de Inventarios de Mercancías en Proceso de Elaboración	0	0%
5534	Disminución de Inventarios de Materias Primas, Materiales y Suministros para Producción	0	0%
5535	Disminución de Almacén de Materiales y Suministros de Consumo	0	0%
5590	<b>Otros Gastos</b>	0	0%
5591	Gastos de Ejercicios Anteriores	0	0%
5592	Pérdidas por Responsabilidades	0	0%
5593	Bonificaciones y Descuentos Otorgados	0	0%



*[Handwritten signature]*

*[Handwritten signature]*

5594	Diferencias por Tipo de Cambio Negativas	0	0%
5595	Diferencias de Cotizaciones Negativas en Valores Negociables	0	0%
5596	Resultado por Posición Monetaria	0	0%
5597	Pérdidas por Participación Patrimonial	0	0%
5598	Diferencias por Reestructuración de Deuda Pública Negativas	0	0%
5599	Otros Gastos Varios	0	0%
<b>5600</b>	<b>INVERSIÓN PÚBLICA</b>	<b>0</b>	<b>0%</b>
<b>5610</b>	<b>Inversión Pública no Capitalizable</b>	<b>0</b>	<b>0%</b>
5611	Construcción en Bienes no Capitalizable	0	0%

Bajo protesta de decir verdad declaramos que los Estados Financieros y sus notas, son razonablemente correctos y son responsabilidad del emisor.

  
 C.P. LUIS ENRIQUE GONZALEZ MEDINA  
 CONTADOR DEL SMDIF

  
 C. ALMA LILIANA GUTIERREZ ALMANZA  
 DIRECTORA DEL SMDIF



**Sistema para el Desarrollo Integral de la Familia del Municipio de Cortázar, Gto.**  
**Notas de Desglose Estado de Situación Financiera**  
**Del 1 de Enero al 31 de Marzo de 2026**  
**(Cifras en Pesos)**

Ejercicio: 2026  
 Periodicidad: Trimestral  
 Corte: 1

Notas

**ESF-01 FONDOS CON AFECTACIÓN ESPECÍFICA E INVERSIONES FINANCIERAS**

Cuenta	Nombre de la Cuenta	Monto	Tipo
1114	Inversiones Temporales (Hasta 3 meses)	0	SIN INFORMACIÓN QUE REVELAR
1115	Fondos con Afectación Específica	0	
1121	Inversiones Financieras de Corto Plazo	0	

**ESF-02 CONTRIBUCIONES POR RECUPERAR**

Cuenta	Nombre de la Cuenta	Monto	2025	2024	2023	2022	Factibilidad d
1122	Cuentas por Cobrar a Corto Plazo	142,881	120,552	120,552	121,204	0	
1124	Ingresos por Recuperar a Corto Plazo	0	0	0	0	0	

**ESF-03 CONTRIBUCIONES POR RECUPERAR CORTO PLAZO**

Cuenta	Nombre de la Cuenta	Monto	A 90 Días	A 180 Días	A 365 Días	+ 365 Días	Característica
1123	Deudores Diversos por Cobrar a Corto Plazo	-66,903	-66,903	0	0	0	
1125	Deudores por Anticipos de la Tesorería a Corto Plazo	5,000	5,000	0	0	0	
1126	Préstamos Otorgados a Corto Plazo	0	0	0	0	0	
1129	Otros Derechos a Recibir Efectivo o Equivalentes a Corto Plazo	0	0	0	0	0	
1131	Anticipo a Proveedores por Adquisición de Bienes y Prestación de Servicios a Corto Plazo	6,400	6,400	0	0	0	
1132	Anticipo a Proveedores por Adquisición de Bienes Inmuebles y Muebles a Corto Plazo	0	0	0	0	0	
1133	Anticipo a Proveedores por Adquisición de Bienes Intangibles a Corto Plazo	0	0	0	0	0	
1134	Anticipo a Contratistas por Obras Públicas a Corto Plazo	0	0	0	0	0	
1139	Otros Derechos a Recibir Bienes o Servicios a Corto Plazo	0	0	0	0	0	

**ESF-04 BIENES DISPONIBLES PARA SU TRANSFORMACIÓN ESTIMACIONES Y DETERIOROS (INVENTARIOS)**

Cuenta	Nombre de la Cuenta	Monto	Sistema de C. Método de Valu. Conveniencia de la , Impacto de Información Fin
1140	Inventarios	0	SIN INFORMACIÓN QUE REVELAR
1141	Inventario de Mercancías para Venta	0	
1142	Inventario de Mercancías Terminadas	0	
1143	Inventario de Mercancías en Proceso de Elaboración	0	
1144	Inventario de Materias Primas, Materiales y Suministros para Producción	0	
1145	Bienes en Tránsito	0	

**ESF-05 ALMACENES**

Cuenta	Nombre de la Cuenta	Monto	Método	Conveniencia e Impacto a la Información financiera por camb
1150	Almacenes	154,430		
1151	Almacén de Materiales y Suministros de Consumo	154,430		

**ESF-06 FIDEICOMISOS, MANDATOS Y CONTRATOS ANÁLOGOS**

Cuenta	Nombre de la Cuenta	Monto	Tipo	Característica
1213	Fideicomisos, Mandatos y Contratos Análogos	0		SIN INFORMACIÓN QUE REVELAR

**ESF-07 PARTICIPACIONES Y APORTACIONES DE CAPITAL**

Cuenta	Nombre de la Cuenta	Monto	Tipo	Característica
1211	Inversiones a Largo Plazo	0		SIN INFORMACIÓN QUE REVELAR
1212	Títulos y Valores a Largo Plazo	0		
1214	Participaciones y Aportaciones de Capital	0		

**ESF-08 BIENES MUEBLES E INMUEBLES**

Cuenta	Nombre de la Cuenta	Monto	Dep. Gasto	Dep. Acumulad	Método de depre	Tasas determ	Criterios
1230	Bienes Inmuebles, Infraestructura y Construcciones en Proceso	3,483,461	14,657	299,003			
1231	Terrenos	1,824,672					
1232	Viviendas	0	0	0			
1233	Edificios no Habitacionales	1,658,788	14,657	299,003			
1234	Infraestructura	0	0	0			
1235	Construcciones en Proceso en Bienes de Dominio Público	0	0	0			
1236	Construcciones en Proceso en Bienes Propios	0	0	0			
1239	Otros Bienes Inmuebles	0	0	0			
1240	Bienes Muebles	5,226,900	66,856	3,152,407			
1241	Mobiliario y Equipo de Administración	1,517,483	23,528	873,534			
1242	Mobiliario y Equipo Educativo y Recreativo	289,650	6,342	270,923			
1243	Equipo e Instrumental Médico y de Laboratorio	79,506	124	79,133			
1244	Vehículos y Equipo de Transporte	3,060,283	32,869	1,848,981			
1245	Equipo de Defensa y Seguridad	0	0	0			
1246	Maquinaria, Otros Equipos y Herramientas	211,738	3,992	79,835			
1247	Colecciones, Obras de Arte y Objetos Valiosos	68,240	0	0			
1248	Activos Biológicos	0	0	0			



*Handwritten signature or initials.*

*Handwritten signature or initials.*

**ESF-09 INTANGIBLES Y DIFERIDOS**

Cuenta	Nombre de la Cuenta	Monto	Amort. Gasto	Amort. Acum	Método aplicado: Tasas Aplica Criterios
1250	Activos Intangibles	0	0	0	SIN INFORMACIÓN QUE REVELAR
1251	Software	0	0	0	
1252	Patentes, Marcas y Derechos	0	0	0	
1253	Concesiones y Franquicias	0	0	0	
1254	Licencias	0	0	0	
1259	Otros Activos Intangibles	0	0	0	
1270	Activos Diferidos	0			
1271	Estudios, Formulación y Evaluación de Proyectos	0			
1272	Derechos Sobre Bienes en Régimen de Arrendamiento Financiero	0			
1273	Gastos Pagados por Adelantado a Largo Plazo	0			
1274	Anticipos a Largo Plazo	0			
1275	Beneficios al Retiro de Empleados Pagados por Adelantado	0			
1279	Otros Activos Diferidos	0			

**ESF-10 ESTIMACIONES Y DETERIOROS**

Cuenta	Nombre de la Cuenta	Monto	Criterio
1160	Estimación por Pérdida o Deterioro de Activos Circulantes	0	SIN INFORMACIÓN QUE REVELAR
1161	Estimaciones por Cuentas Incobrables por Derechos a Recibir Efectivo o Equivalentes	0	
1162	Estimación por Deterioro de Inventarios	0	

**ESF-11 OTROS ACTIVOS**

Cuenta	Nombre de la Cuenta	Monto	Característica
1190	Otros Activos Circulantes	0	SIN INFORMACIÓN QUE REVELAR
1191	Valores en Garantía	0	
1192	Bienes en Garantía (excluye depósitos de fondos)	0	
1193	Bienes Derivados de Embargos, Decomisos, Aseguramientos y Dación en Pago	0	
1194	Adquisición con Fondos de Terceros	0	
1290	Otros Activos no Circulantes	0	
1291	Bienes en Concesión	0	
1292	Bienes en Arrendamiento Financiero	0	
1293	Bienes en Comodato	0	

**ESF-12 CUENTAS Y DOCUMENTOS POR PAGAR**

Cuenta	Nombre de la Cuenta	Monto	A 90 Días	A 180 Días	A 365 Días	Más 365 Días	Característica
2110	Cuentas por Pagar a Corto Plazo	276,517	276,517	0	0	0	
2111	Servicios Personales por Pagar a Corto Plazo	6,048	6,048	0	0	0	
2112	Proveedores por Pagar a Corto Plazo	-7,277	-7,277	0	0	0	
2113	Contratistas por Obras Públicas por Pagar a Corto Plazo	0	0	0	0	0	
2114	Participaciones y Aportaciones por Pagar a Corto Plazo	0	0	0	0	0	
2115	Transferencias Otorgadas por Pagar a Corto Plazo	0	0	0	0	0	
2116	Intereses, Comisiones y Otros Gastos de la Deuda Pública por Pagar a Corto Plazo	0	0	0	0	0	
2117	Retenciones y Contribuciones por Pagar a Corto Plazo	190,649	190,649	0	0	0	
2118	Devoluciones de la Ley de Ingresos por Pagar a Corto Plazo	0	0	0	0	0	
2119	Otras Cuentas por Pagar a Corto Plazo	87,097	87,097	0	0	0	
2120	Documentos por Pagar a Corto Plazo	0	0	0	0	0	
2121	Documentos Comerciales por Pagar a Corto Plazo	0	0	0	0	0	
2122	Documentos con Contratistas por Obras Públicas por Pagar a Corto Plazo	0	0	0	0	0	
2129	Otros Documentos por Pagar a Corto Plazo	0	0	0	0	0	

**ESF-13 FONDOS Y BIENES DE TERCEROS**

Cuenta	Nombre de la Cuenta	Monto	Naturaleza	Característica
2160	Fondos y Bienes de Terceros en Garantía y/o Administración a Corto Plazo	0		SIN INFORMACIÓN QUE REVELAR
2161	Fondos en Garantía a Corto Plazo	0		
2162	Fondos en Administración a Corto Plazo	0		
2163	Fondos Contingentes a Corto Plazo	0		
2164	Fondos de Fideicomisos, Mandatos y Contratos Análogos a Corto Plazo	0		
2165	Otros Fondos de Terceros en Garantía y/o Administración a Corto Plazo	0		
2166	Valores y Bienes en Garantía a Corto Plazo	0		
2250	Fondos y Bienes de Terceros en Garantía y/o Administración a Largo Plazo	0		
2251	Fondos en Garantía a Largo Plazo	0		
2252	Fondos en Administración a Largo Plazo	0		
2253	Fondos Contingentes a Largo Plazo	0		
2254	Fondos de Fideicomisos, Mandatos y Contratos Análogos a Largo Plazo	0		
2255	Otros Fondos de Terceros en Garantía y/o Administración a Largo Plazo	0		
2256	Valores y Bienes en Garantía a Largo Plazo	0		



*Handwritten signature/initials*

**ESF-14 PASIVOS DIFERIDOS**

Cuenta	Nombre de la Cuenta	Monto	Naturaleza	Característica
2150	Pasivos Diferidos a Corto Plazo	0		SIN INFORMACIÓN QUE REVELAR
2151	Ingresos Cobrados por Adelantado a Corto Plazo	0		
2152	Intereses Cobrados por Adelantado a Corto Plazo	0		
2159	Otros Pasivos Diferidos a Corto Plazo	0		
2240	Pasivos Diferidos a Largo Plazo	0		
2241	Créditos Diferidos a Largo Plazo	0		
2242	Intereses Cobrados por Adelantado a Largo Plazo	0		
2249	Otros Pasivos Diferidos a Largo Plazo	0		

**ESF-15 PROVISIONES**

Cuenta	Nombre de la Cuenta	Monto	Naturaleza	Característica
2170	Provisiones a Corto Plazo	0		SIN INFORMACIÓN QUE REVELAR
2171	Provisión para Demandas y Juicios a Corto Plazo	0		
2172	Provisión para contingencias a Corto Plazo	0		
2179	Otras Provisiones a Corto Plazo	0		
2260	Provisiones a Largo Plazo	0		
2261	Provisión para Demandas y Juicios a Largo Plazo	0		
2262	Provisión para Pensiones a Largo Plazo	0		
2263	Provisión para Contingencias a Largo Plazo	0		
2269	Otras Provisiones a Largo Plazo	0		

**ESF-16 OTROS PASIVOS**

Cuenta	Nombre de la Cuenta	Monto	Naturaleza	Característica
2190	Otros Pasivos a Corto Plazo	0		SIN INFORMACIÓN QUE REVELAR
2191	Ingresos por Clasificar	0		
2192	Recaudación por Participar	0		
2199	Otros Pasivos Circulantes	0		

Bajo protesta de decir verdad declaramos que los Estados Financieros y sus notas, son razonablemente correctos y son responsabilidad del emisor.

  
 C.P. LUIS ENRIQUE GONZALEZ MEDINA  
 CONTADOR DEL SMDIF

  
 C. ALMA LILIANA GUTIERREZ ALMANZA  
 DIRECTORA DEL SMDIF



Sistema para el Desarrollo Integral de la Familia del Municipio de Cortázar, Gto.

Ejercicio: 2026

Notas de Desglose Estado de Variación en la Hacienda Pública

Periodicidad: Trimestral

Del 1 de Enero al 31 de Marzo de 2026

Corte: 1

(Cifras en Pesos)

Notas

VHP-01 PATRIMONIO CONTRIBUIDO

Cuenta	Nombre de la Cuenta	Monto	Tipo	Naturaleza
3110	Aportaciones		2,533,056	
3120	Donaciones de Capital		0	
3130	Actualización de la Hacienda Pública/Patrimonio		0	

VHP-02 PATRIMONIO GENERADO

Cuenta	Nombre de la Cuenta	Monto	Procedencia
3210	Resultado del Ejercicio (Ahorro/ Desahorro)		91,998
3220	Resultados de Ejercicios Anteriores		3,133,544
3230	Revalúos		0
3231	Revalúo de Bienes Inmuebles		0
3232	Revalúo de Bienes Muebles		0
3233	Revalúo de Bienes Intangibles		0
3239	Otros Revalúos		0
3240	Reservas		0
3241	Reservas de Patrimonio		0
3242	Reservas Territoriales		0
3243	Reservas por Contingencias		0
3250	Rectificaciones de Resultados de Ejercicios Anteriores		0
3251	Cambios en Políticas Contables		0
3252	Cambios por Errores Contables		0
3253	Cambios en Estimaciones Contables		0

Bajo protesta de decir verdad declaramos que los Estados Financieros y sus notas, son razonablemente correctos y son responsabilidad del emisor.

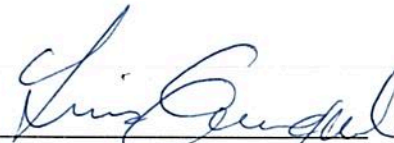
  
C.P. LUIS ENRIQUE GONZALEZ MEDINA  
CONTADOR DEL SMDIF



  
C. ALMA LILIANA GUTIERREZ ALMANZA  
DIRECTORA DEL SMDIF

## Notas de Desglose Estado de Flujos de Efectivo

Periodicidad: Trimestral

Del 1 de Enero al 31 de Marzo de 2026

Corte: 1

(Cifras en Pesos)

Notas

## EFE-01 EFECTIVO Y EQUIVALENTES

Cuenta	Nombre de la Cuenta	2026	2025
1111	Efectivo	0	0
1112	Bancos/Tesorería	534,357	437,019
1113	Bancos/Dependencias y Otros	0	0
1114	Inversiones Temporales (Hasta 3 meses)	0	0
1115	Fondos con Afectación Específica	0	0
1116	Depósitos de Fondos de Terceros en Garantía y/o Administración	0	0
1119	Otros Efectivos y Equivalentes	0	0
1110	<b>Total de Efectivo y Equivalentes</b>	<b>534,357</b>	<b>437,019</b>

## EFE-02 ADQ. DE ACT. DE INVERSIÓN EFECTIVAMENTE PAGADAS

Cuenta	Nombre de la Cuenta	2026	2025
1230	Bienes Inmuebles, Infraestructura y Construcciones en Proceso	0	0
1231	Terrenos	0	0
1232	Viviendas	0	0
1233	Edificios no Habitacionales	0	0
1234	Infraestructura	0	0
1235	Construcciones en Proceso en Bienes de Dominio Público	0	0
1236	Construcciones en Proceso en Bienes Propios	0	0
1239	Otros Bienes Inmuebles	0	0
1240	<b>Bienes Muebles</b>	<b>45,152</b>	<b>161,879</b>
1241	Mobiliario y Equipo de Administración	13,630	55,723
1242	Mobiliario y Equipo Educativo y Recreativo	0	0
1243	Equipo e Instrumental Médico y de Laboratorio	0	0
1244	Vehículos y Equipo de Transporte	0	36,490
1245	Equipo de Defensa y Seguridad	0	0
1246	Maquinaria, Otros Equipos y Herramientas	31,522	69,666
1247	Colecciones, Obras de Arte y Objetos Valiosos	0	0
1248	Activos Biológicos	0	0
1250	<b>Activos Intangibles</b>	<b>0</b>	<b>0</b>
1251	Software	0	0
1252	Patentes, Marcas y Derechos	0	0
1253	Concesiones y Franquicias	0	0
1254	Licencias	0	0
1259	Otros Activos Intangibles	0	0
	<b>Total de Aplicación de efectivo por Actividades de Inversión</b>	<b>45,152</b>	<b>161,879</b>



## EFE-03 CONCILIACION DE FLUJOS DE EFECTIVO NETOS

Cuenta	Nombre de la Cuenta	2026	2025
3210	Resultado del Ejercicio Ahorro/Desahorro	91,998	-543,323
	(+) Movimientos de partidas (o rubros) que no afectan al efectivo	81,513	320,414

5100	GASTOS DE FUNCIONAMIENTO	0	0
5120	Almacén de Materiales y Suministros de Consumo	0	0
5120	Almacén de Materiales y Suministros de Consumo	0	0
5130	Amortización gastos pagados por anticipado CP	0	0
5400	INTERESES, COMISIONES Y OTROS GASTOS DE LA DEUDA PUBLICA	0	0
5410	Intereses de la deuda pública	0	0
5411	Intereses de la Deuda Pública Interna	0	0
5420	Comisiones de la deuda pública	0	0
5421	Comisiones de la Deuda Pública Interna	0	0
5430	Gastos de la deuda pública	0	0
5431	Gastos de la Deuda Pública Interna	0	0
5440	Costo por coberturas	0	0
5441	Costo por coberturas	0	0
5450	Apoyos financieros	0	0
5451	Apoyos Financieros a Intermediarios	0	0
5452	Apoyo Financieros a Ahorradores y Deudores del Sistema Financiero Nacional	0	0
5500	OTROS GASTOS Y PERDIDAS EXTRAORDINARIAS	81,513	320,414
5510	Estimaciones, Depreciaciones, Deterioros, Obsolescencia y Amortizaciones	81,513	320,414
5511	Estimaciones por Pérdida o Deterioro de Activos Circulantes	0	0
5512	Estimaciones por Pérdida o Deterioro de Activo no Circulante	0	0
5513	Depreciación de Bienes Inmuebles	14,657	58,626
5514	Depreciación de Infraestructura	0	0
5515	Depreciación de Bienes Muebles	66,856	261,788
5516	Deterioro de los Activos Biológicos	0	0
5517	Amortización de Activos Intangibles	0	0
5518	Disminución de Bienes por pérdida, obsolescencia y deterioro	0	0
5520	Provisiones	0	0
5521	Provisiones de Pasivos a Corto Plazo	0	0
5522	Provisiones de Pasivos a Largo Plazo	0	0
5530	Disminución de Inventarios	0	0
5531	Disminución de Inventarios de Mercancías para Venta	0	0
5532	Disminución de Inventarios de Mercancías Terminadas	0	0
5533	Disminución de Inventarios de Mercancías en Proceso de Elaboración	0	0
5534	Disminución de Inventarios de Materias Primas, Materiales y Suministros para Producción	0	0
5535	Disminución de Almacén de Materiales y Suministros de Consumo	0	0
5590	Otros Gastos	0	0
5591	Gastos de Ejercicios Anteriores	0	0
5592	Pérdidas por Responsabilidades	0	0
5593	Bonificaciones y Descuentos Otorgados	0	0
5594	Diferencias por Tipo de Cambio Negativas en Efectivo y Equivalentes	0	0
5595	Diferencias de Cotizaciones Negativas en Valores Negociables	0	0
5596	Resultado por Posición Monetaria	0	0
5597	Pérdidas por Participación Patrimonial	0	0
5599	Otros Gastos Varios	0	0
5600	INVERSIÓN PÚBLICA	0	0
5610	Inversión Pública no Capitalizable	0	0
5611	Construcción en Bienes no Capitalizable	0	0
2110	Incremento en Cuentas por Pagar de Operación	0	0
2111	Provisiones capítulo 1000	0	0
2112	Provisiones capítulo 2000	0	0
2112	Provisiones capítulo 3000	0	0



*[Handwritten signature]*

*[Handwritten signature]*

2115	Provisiones capítulo 4000	0	0
2114	Provisiones capítulo 8000	0	0
	<b>(-) Movimientos de partidas (o rubros) que afectan al efectivo (gasto)</b>	<b>0</b>	<b>0</b>
1270	<b>Activos Diferidos</b>	<b>0</b>	<b>0</b>
1273	Gastos pagados por anticipado LP	0	0
	<b>(-) Movimientos de partidas (o rubros) que no afectan al efectivo (Ingreso)</b>	<b>0</b>	<b>0</b>
4300	<b>OTROS INGRESOS Y BENEFICIOS</b>	<b>0</b>	<b>0</b>
4310	<b>Ingresos Financieros</b>	<b>0</b>	<b>0</b>
4311	Intereses Ganados de Títulos, Valores y demás Instrumentos Financieros	0	0
4319	Otros Ingresos Financieros	0	0
4320	<b>Incremento por Variación de Inventarios</b>	<b>0</b>	<b>0</b>
4321	Incremento por Variación de Inventarios de Mercancías para Venta	0	0
4322	Incremento por Variación de Inventarios de Mercancías Terminadas	0	0
4323	Incremento por Variación de Inventarios de Mercancías en Proceso de Elaboración	0	0
4324	Incremento por Variación de Inventarios de Materias Primas, Materiales y Suministros para Producción	0	0
4325	Incremento por Variación de Almacén de Materias Primas, Materiales y Suministros de Consumo	0	0
4330	<b>Disminución del Exceso de Estimaciones por Pérdida o Deterioro u Obsolescencia</b>	<b>0</b>	<b>0</b>
4331	Disminución del Exceso de Estimaciones por Pérdida o Deterioro u Obsolescencia	0	0
4340	<b>Disminución del Exceso de Provisiones</b>	<b>0</b>	<b>0</b>
4341	Disminución del Exceso de Provisiones	0	0
4390	<b>Otros Ingresos y Beneficios Varios</b>	<b>0</b>	<b>0</b>
4392	Bonificaciones y Descuentos Obtenidos	0	0
4393	Diferencias por Tipo de Cambio a Favor	0	0
4394	Diferencias de Cotizaciones a Favor en Valores Negociables	0	0
4395	Resultado por Posición Monetaria	0	0
4396	Utilidades por Participación Patrimonial	0	0
4397	Diferencias por Reestructuración de Deuda Pública a Favor	0	0
4399	Otros Ingresos y Beneficios Varios	0	0
1120	<b>Incremento en Cuentas por Cobrar de Operación</b>	<b>0</b>	<b>0</b>
1124	Ingresos por recuperar CRI 10	0	0
1124	Ingresos por recuperar CRI 20	0	0
1124	Ingresos por recuperar CRI 30	0	0
1124	Ingresos por recuperar CRI 40	0	0
1124	Ingresos por recuperar CRI 50	0	0
1124	Ingresos por recuperar CRI 60	0	0
1122	Cuentas por cobrar CRI 70	0	0
1122	Cuentas por cobrar CRI 80	0	0
1122	Cuentas por cobrar CRI 90	0	0
	<b>= Flujos de Efectivo Netos de las Actividades de Operación</b>	<b>173,511</b>	<b>-222,909</b>

Bajo protesta de decir verdad declaramos que los Estados Financieros y sus notas, son razonablemente correctos y son responsabilidad del emisor.

  
C.P. LUIS ENRIQUE GONZALEZ MEDINA  
CONTADOR DEL SMDIF



  
C. ALMA LILIANA GUTIERREZ ALMANZA  
DIRECTORA DEL SMDIF

Sistema para el Desarrollo Integral de la Familia del Municipio de Cortázar, Gto.	
Conciliación entre los Ingresos Presupuestarios y Contables	
Del 1 de Enero al 31 de Marzo de 2026	
(Cifras en pesos)	
Concepto	2026
<b>1. Total de Ingresos Presupuestarios</b>	<b>3,575,103</b>
<b>2. Más Ingresos Contables No Presupuestarios</b>	<b>0</b>
2.1 Ingresos Financieros	0
2.2 Incremento por Variación de inventarios	0
2.3 Disminución del Exceso de Estimaciones por Pérdida o Deterioro u Obsolescencia	0
2.4 Disminución del Exceso de Provisiones	0
2.5 Otros Ingresos y Beneficios Varios	0
2.6 Otros Ingresos Contables No Presupuestarios	0
<b>3. Menos Ingresos Presupuestarios No Contables</b>	<b>0</b>
3.1 Aprovechamientos Patrimoniales	0
3.2 Ingresos Derivados de Financiamientos	0
3.3 Otros Ingresos Presupuestarios No Contables	0
<b>4. Total de Ingresos Contables</b>	<b>3,575,103</b>

Bajo protesta de decir verdad declaramos que los Estados Financieros y sus notas, son razonablemente correctos y son responsabilidad del emisor.

 C.P. LUIS ENRIQUE GONZALEZ MEDINA CONTADOR DEL SMDIF	 C. ALMA LILIANA GUTIERREZ ALMANZA DIRECTORA DEL SMDIF
--	---



Sistema para el Desarrollo Integral de la Familia del Municipio de Cortázar, Gto.	
Conciliación entre los Egresos Presupuestarios y los Gastos Contables	
Del 1 de Enero al 31 de Marzo de 2026	
(Cifras en pesos)	
Concepto	2026
<b>1. Total de Egresos Presupuestarios</b>	<b>3,446,744</b>
<b>2. Menos Egresos Presupuestarios No Contables</b>	<b>45,152</b>
2.1 Materias Primas y Materiales de Producción y Comercialización	0
2.2 Materiales y Suministros	0
2.3 Mobiliario y Equipo de Administración	13,630
2.4 Mobiliario y Equipo Educativo y Recreativo	0
2.5 Equipo e Instrumental Médico y de Laboratorio	0
2.6 Vehículos y Equipo de Transporte	0
2.7 Equipo de Defensa y Seguridad	0
2.8 Maquinaria, Otros Equipos y Herramientas	31,522
2.9 Activos Biológicos	0
2.10 Bienes Inmuebles	0
2.11 Activos Intangibles	0
2.12 Obra Pública en Bienes de Dominio Público	0
2.13 Obra Pública en Bienes Propios	0
2.14 Acciones y Participaciones de Capital	0
2.15 Compra de Títulos y Valores	0
2.16 Concesión de Préstamos	0
2.17 Inversiones en Fideicomisos, Mandatos y Otros Análogos	0
2.18 Provisiones para Contingencias y Otras Erogaciones Especiales	0
2.19 Amortización de la Deuda Pública	0
2.20 Adeudos de Ejercicios Fiscales Anteriores (ADEFAS)	0
2.21 Otros Egresos Presupuestarios No Contables	0
<b>3. Más Gastos Contables No Presupuestarios</b>	<b>81,513</b>
3.1 Estimaciones, Depreciaciones, Deterioros, Obsolescencia y Amortizaciones	81,513
3.2 Provisiones	0
3.3 Disminución de Inventarios	0
3.4 Otros Gastos	0
3.5 Inversión Pública no Capitalizable	0
3.6 Materiales y Suministros (consumos)	0
3.7 Otros Gastos Contables No Presupuestarios	0
<b>4. Total de Gastos Contables</b>	<b>3,483,105</b>

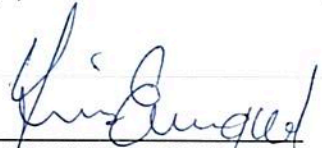

Bajo protesta de decir verdad declaramos que los Estados Financieros y sus notas, son razonablemente correctos y son responsabilidad del emisor.

  
 C.P. LUIS ENRIQUE GONZALEZ MEDINA  
 CONTADOR DEL SMDIF

  
 C. ALMA LILIANA GUTIERREZ ALMANZA  
 DIRECTORA DEL SMDIF

Notas

Cuenta	Concepto	Saldo Inicial	Cargos del Periodo	Abonos del Periodo	Saldo Final	Valores en Custodia	Tasa
<b>7000</b>	<b>CUENTAS DE ORDEN CONTABLES</b>						
7110	Valores en Custodia	0	0	0	0	0	SIN INFORMACIÓN QUE REVELAR
7120	Custodia de Valores	0	0	0	0	0	
7130	Instrumentos de Crédito Prestados a Formadores de Mercado	0	0	0	0	0	
7140	Préstamo de Instrumentos de Crédito a Formadores de Mercado y su Garantía	0	0	0	0	0	
7150	Instrumentos de Crédito Recibidos en Garantía de los Formadores de Mercado	0	0	0	0	0	
7160	Garantía de Créditos Recibidos de los Formadores de Mercado	0	0	0	0	0	
7210	Autorización para la Emisión de Bonos, Títulos y Valores de la Deuda Pública Interna	0	0	0	0	0	
7220	Autorización para la Emisión de Bonos, Títulos y Valores de la Deuda Pública Externa	0	0	0	0	0	
7230	Emisiones Autorizadas de la Deuda Pública Interna y Externa	0	0	0	0	0	
7240	Suscripción de Contratos de Préstamos y Otras Obligaciones de la Deuda Pública Interna	0	0	0	0	0	
7250	Suscripción de Contratos de Préstamos y Otras Obligaciones de la Deuda Pública Externa	0	0	0	0	0	
7260	Contratos de Préstamos y Otras Obligaciones de la Deuda Pública Interna y Externa	0	0	0	0	0	
7310	Avales Autorizados	0	0	0	0	0	
7320	Avales Firmados	0	0	0	0	0	
7330	Fianzas y Garantías Recibidas por Deudas a Cobrar	0	0	0	0	0	
7340	Fianzas y Garantías Recibidas	0	0	0	0	0	
7350	Fianzas Otorgadas para Respalidar Obligaciones no Fiscales del Gobierno	0	0	0	0	0	
7360	Fianzas Otorgadas del Gobierno para Respalidar Obligaciones no Fiscales	0	0	0	0	0	
7410	Demandas Judicial en Proceso de Resolución	0	0	0	0	0	
7420	Resolución de Demandas en Proceso Judicial	0	0	0	0	0	
7510	Contratos para Inversión Mediante Proyectos para Prestación de Servicios (PPS) y Similares	0	0	0	0	0	
7520	Inversión Pública Contratada Mediante Proyectos para Prestación de Servicios (PPS) y Similares	0	0	0	0	0	
7610	Bienes Bajo Contrato en Concesión	0	0	0	0	0	
7620	Contrato de Concesión por Bienes	0	0	0	0	0	
7630	Bienes Bajo Contrato en Comodato	0	0	0	0	0	
7640	Contrato de Comodato por Bienes	0	0	0	0	0	

**8000 CUENTAS DE ORDEN PRESUPUESTARIO**

Cuentas de Orden Presupuestarias de Ingresos	
Concepto	2026
8110 Ley de Ingresos Estimada	13 857 956
8120 Ley de Ingresos por Ejecutar	-10 482 853
8130 Modificaciones a la Ley de Ingresos Estimada	200 000
8140 Ley de Ingresos Devengada	0
8150 Ley de Ingresos Recaudada	-3 575 103

Cuentas de Orden Presupuestarias de Egresos	
Concepto	2026
8210 Presupuesto de Egresos Aprobado	-13 857 956
8220 Presupuesto de Egresos por Ejercer	10 977 418
8230 Modificaciones al Presupuesto de Egresos Aprobado	-566 207
8240 Presupuesto de Egresos Comprometido	0
8250 Presupuesto de Egresos Devengado	0
8260 Presupuesto de Egresos Ejercido	0
8270 Presupuesto de Egresos Pagado	3 446 744

Bajo protesta de decir verdad declaramos que los Estados Financieros y sus notas, son razonablemente correctos y son responsabilidad del emisor

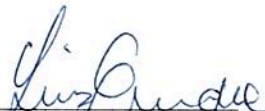
  
C.P. LUIS ENRIQUE GONZALEZ MEDINA  
CONTADOR DEL SMDIF



  
C. ALMA LILIANA GUTIERREZ ALMANZA  
DIRECTORA DEL SMDIF

## NOTAS DE GESTIÓN ADMINISTRATIVA

Los Estados Financieros de los entes públicos, proveen de información financiera a los principales usuarios de la misma, al Congreso y a los ciudadanos.

El objetivo del presente documento es la revelación del contexto y de los aspectos económicos financieros más relevantes que influyeron en las decisiones del período, y que deberán ser considerados en la elaboración de los estados financieros para la mayor comprensión de los mismos y sus particularidades.

De esta manera, se informa y explica la respuesta del gobierno a las condiciones relacionadas con la información financiera de cada período de gestión; además, de exponer aquellas políticas que podrían afectar la toma de decisiones en períodos posteriores.

- ❖ Las notas de gestión administrativa deben contener los siguientes puntos:

### Contenido

1. Introducción: .....	2
2. Describir el panorama Económico y Financiero: .....	2
3. Autorización e Historia: .....	2
4. Organización y Objeto Social: .....	3
5. Bases de Preparación de los Estados Financieros: .....	5
6. Políticas de Contabilidad Significativas: .....	7
7. Posición en Moneda Extranjera y Protección por Riesgo Cambiario: .....	9
8. Reporte Analítico del Activo: .....	9
9. Fideicomisos, Mandatos y Análogos: .....	11
10. Reporte de la Recaudación: .....	
11. Información sobre la Deuda y el Reporte Analítico de la Deuda: .....	
12. Calificaciones otorgadas: .....	
13. Proceso de Mejora: .....	
14. Información por Segmentos: .....	11
15. Eventos Posteriores al Cierre: .....	11
16. Partes Relacionadas: .....	12
17. Responsabilidad Sobre la Presentación Razonable de la Información Contable: .....	12

*Handwritten mark*

*Handwritten mark*

SISTEMA PARA EL DESARROLLO INTEGRAL DE LA FAMILIA DEL MUNICIPIO DE CORTAZAR, GTO.  
CORRESPONDIENTES AL 31 DE MARZO 2026

**1. Introducción:**

Breve descripción de las actividades principales de la entidad.

- **Atención permanente a la población de bajos recursos, brindando servicios integrales de asistencia social, en base a los programas básicos de Sistema para el Desarrollo Integral de la Familia del Estado de Guanajuato, apegándose a las normas establecidas a nivel nacional y estatal.**
- **Promover los mínimos de bienestar social y el desarrollo de la comunidad, para crear mejores condiciones de vida a los habitantes del municipio.**
- **Fortalecer y fomentar la educación escolar y extraescolar para impulsar el sano crecimiento físico y mental de todos los niños.**
- **Coordinar y vigilar todas las tareas que en materia de asistencia social realicen otras instituciones del mismo municipio.**
- **Implementar la creación de establecimientos de asistencia social en beneficio de menores en estado de abandono, de ancianos y de los minusválidos sin recursos.**
- **Prestar y brindar los servicios de asistencia jurídica y de orientación social a los menores, ancianos y minusválidos sin recursos.**
- **Hacer permanentemente la adecuación de los objetivos y programas del Sistema Municipal y los que lleve a cabo el DIF Estatal a través de acuerdos, convenios o cualquier figura jurídica, encaminados a la obtención del bienestar social.**

**2. Describir el panorama Económico y Financiero:**

Se informará sobre las principales condiciones económico-financieras bajo las cuales el ente público estuvo operando; y las cuales influyeron en la toma de decisiones de la administración; tanto a nivel local como federal.

Este Sistema para el Desarrollo Integral de la Familia del Municipio de Cortázar, Gto. inicia el Ejercicio Fiscal del 2026 con un presupuesto de \$ 13,857,955.52 lo cual representa un presupuesto austero, ya que sus necesidades reales son mayores, lo anterior considerando que la población del Municipio es de aproximadamente 98,800 personas, es principalmente Urbana, lo que permite un rápido acceso a la solicitud de los servicios que presta el Paramunicipal, presupuesto asignado que limita la cobertura de los mencionados requerimientos sociales.

**3. Autorización e Historia:**

Se informará sobre:

- a) Fecha de creación del ente.

Decreto de Creación Publicado en el Periódico Oficial del Gobierno Libre y Soberano del Estado de Guanajuato No. 65, de fecha 12 de agosto de 1988, aprobado en acta de ayuntamiento de fecha 28 de agosto de 1987 y modificado en el Periódico Oficial del Gobierno del Estado No. 22 del 6 de febrero del año 2009 como Organismos

Descentralizado de la Administración Municipal, y para efectos fiscales se registra ante la Secretaría de Hacienda y Crédito Público con fecha 28 agosto de 1987.

b) Principales cambios en su estructura (interna históricamente).  
Se ha mantenido la misma estructura, sin cambios importantes

#### 4. Organización y Objeto Social:

Se informará sobre:

a) Objeto social.

De acuerdo al artículo 2, del Decreto de Creación:

- Asegurar la atención permanente a la población marginada, brindando servicios integrales de asistencia social, dentro de los programas básicos de Sistema para el Desarrollo Integral de la Familia del Estado de Guanajuato, conforme las normas establecidas a nivel nacional y estatal.
- Promover los mínimos de bienestar social y el desarrollo de la comunidad, para crear mejores condiciones de vida a los habitantes del municipio.
- Fomentar la educación escolar y extraescolar e impulsar el sano crecimiento físico y mental de la niñez.
- Coordinar todas las tareas que en materia de asistencia social realicen otras instituciones del mismo municipio
- Propiciar la creación de establecimientos de asistencia social en beneficio de menores en estado de abandono, de ancianos y de los minusválidos sin recursos.
- Prestar los servicios de asistencia jurídica y de orientación social a los menores, ancianos y minusválidos sin recursos.
- Procurar permanentemente la adecuación de los objetivos y programas del Sistema Municipal y los que lleve a cabo el DIF Estatal a través de acuerdos, convenios o cualquier figura jurídica, encaminados a la obtención del bienestar social.

b) Principal actividad.

**Atención a grupos vulnerables**

c) Ejercicio fiscal (mencionar, por ejemplo: enero a diciembre de 2025).

Enero a diciembre 2026.

d) Régimen jurídico (Forma como está dada de alta la entidad ante la S.H.C.P., ejemplos: S.C., S.A., Personas morales sin fines de lucro, etc.).

**Jurídico: Organismo Público Descentralizado de la Administración Municipal con Personalidad Jurídica y Patrimonio Propio.**

SISTEMA PARA EL DESARROLLO INTEGRAL DE LA FAMILIA DEL MUNICIPIO DE CORTAZAR, GTO.  
CORRESPONDIENTES AL 31 DE MARZO 2026

Fiscal: Persona Moral sin fines de lucro.

e) Consideraciones fiscales del ente: Revelar el tipo de contribuciones que esté obligado a pagar o retener.

IMPUESTO SOBRE LA RENTA

- Persona Moral no contribuyente por la percepción de sus ingresos, de conformidad con los artículos 93, 94 y 102 de la Ley del Impuesto Sobre la Renta.
- Retenedor por los pagos por servicios personales subordinados, de conformidad con el artículo, 110 y 113 de Ley del Impuesto Sobre la Renta.
- Retenedor por los pagos por asimilados a salarios de conformidad con el artículo, 110 y 113 de Ley del Impuesto Sobre la Renta.
- Retenedor por los pagos por servicios personales independientes de conformidad con el artículo 102, 120 y 127 de la Ley del Impuesto Sobre la Renta.
- Retenedor por los pagos por Arrendamiento de Inmuebles de conformidad con el artículo 102, 141 y 143 de la Ley del Impuesto Sobre la Renta.

Las referencias anteriores corresponden a la Ley vigente hasta el 31/12/2013, a partir de 2014, el articulado ha cambiado, pero no de contenido.

IMPUESTO AL VALOR AGREGADO

- No Contribuyente por los ingresos que percibe

IMPUESTO EMPRESARIAL A TASA ÚNICA

- No contribuyente por la percepción de sus ingresos conforme al artículo 4 fracción I de la Ley del Impuesto Empresarial a Tasa Única.

Las referencias anteriores corresponden a la Ley vigente hasta el 31/12/2013, a partir de 2014, esta Ley se ha Derogado.

IMPUESTO LOCAL SOBRE NOMINAS

- Contribuyente por los pagos efectuados por servicios personales subordinados conforme al artículo 1 de la Ley de Hacienda para el Estado de Guanajuato.

IMPUESTO LOCAL CEDULAR

SISTEMA PARA EL DESARROLLO INTEGRAL DE LA FAMILIA DEL MUNICIPIO DE CORTAZAR, GTO.  
CORRESPONDIENTES AL 31 DE MARZO 2026

- Retenedor por los pagos efectuados por servicios personales independientes conforme al artículo 9, 13 y 16 de la Ley de Hacienda para el Estado de Guanajuato.

Retenedor por los pagos efectuados por arrendamiento conforme al artículo 9, 19 y 21 de la Ley de Hacienda para el Estado de Guanajuato

f) Estructura organizacional básica.

\*Anexar organigrama de la entidad.

g)



I. ESTRUCTURA ORGÁNICA

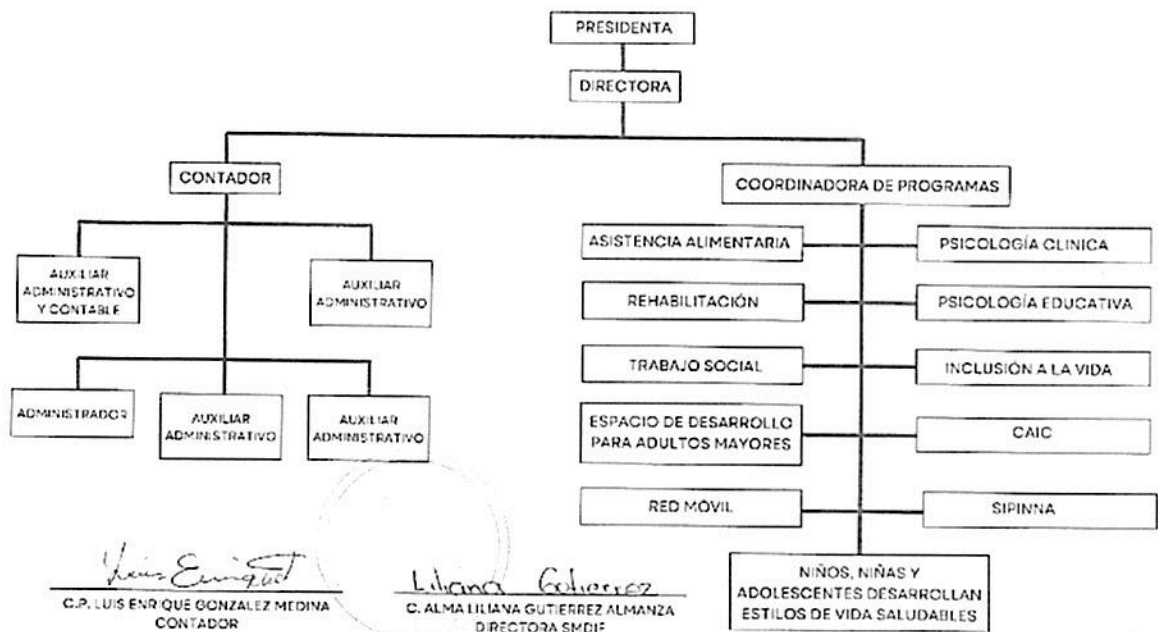

Fideicomisos, mandatos y análogos de los cuales es fideicomitente o fideicomisario.

**No se tienen Fideicomisos**

**5. Bases de Preparación de los Estados Financieros:**

Se informará sobre:

- a) Si se ha observado la normatividad emitida por el CONAC y las disposiciones legales aplicables. Las bases que se tomaron para la preparación de los estados financieros del presente periodo, son conforme a la Normatividad emitida a la fecha por el Consejo Nacional de Armonización Contable, Constitución Política para el Estado de Guanajuato, Ley de Fiscalización Superior del Estado de Guanajuato, Ley General de Contabilidad Gubernamental, Ley Orgánica Municipal para el Estado de Guanajuato, Ley de Responsabilidades Administrativas de los Servidores Públicos del Estado de Guanajuato y sus Municipios.

*Handwritten signatures and initials.*

SISTEMA PARA EL DESARROLLO INTEGRAL DE LA FAMILIA DEL MUNICIPIO DE CORTAZAR, GTO.  
CORRESPONDIENTES AL 31 DE MARZO 2026

**b)** La normatividad aplicada para el reconocimiento, valuación y revelación de los diferentes rubros de la información financiera, así como las bases de medición utilizadas para la elaboración de los estados financieros; por ejemplo: costo histórico, valor de realización, valor razonable, valor de recuperación o cualquier otro método empleado y los criterios de aplicación de los mismos.

**El total de las operaciones están reconocidas a su Costo Histórico**

**c)** Postulados básicos.

**Los Emitidos por el CONAC:**

- 1. Sustancia Económica**
- 2. Entes Públicos**
- 3. Existencia Permanente**
- 4. Revelación Suficiente**
- 5. Importancia Relativa**
- 6. Registro e Integración Presupuestaria**
- 7. Consolidación de la Información Financiera**
- 8. Devengo Contable**
- 9. Valuación**
- 10. Dualidad Económica**
- 11. Consistencia**

**d)** Normatividad supletoria. En caso de emplear varios grupos de normatividades (normatividades supletorias), deberá realizar la justificación razonable correspondiente, su alineación con los PBCG y a las características cualitativas asociadas descritas en el MCCG (documentos publicados en el Diario Oficial de la Federación, agosto 2009).

**Las permitidas por la Normatividad del CONAC:**

- **Aplicación personalizada del Cuarto Nivel de COG**
- **Aplicación personalidad del Tercer y Cuarto Nivel del CRI**
- **Aplicación Personalizada a partir del Quinto Nivel permitido del Plan de Cuentas**

**e)** Para las entidades que por primera vez estén implementando la base devengada de acuerdo a la Ley de Contabilidad, deberán:

SISTEMA PARA EL DESARROLLO INTEGRAL DE LA FAMILIA DEL MUNICIPIO DE CORTAZAR, GTO.  
CORRESPONDIENTES AL 31 DE MARZO 2026

\*Revelar las nuevas políticas de reconocimiento:

De acuerdo a lo establecido por el CONAC.

**INGRESOS**

**Devengado.** - Cuando exista jurídicamente el derecho al cobro.

**Recaudado.** - Cuando existe el cobro en efectivo o cualquier otro medio de pago

**EGRESOS**

**Comprometido.** - Cuando se existe la aprobación por una autoridad competente de un acto administrativo, u otro instrumento jurídico que formaliza una relación jurídica con terceros para la adquisición de bienes y servicios.

**Devengado.** - Cuando se reconoce de una obligación de pago a favor de terceros por la recepción de conformidad de bienes, servicios contratados.

**Ejercido.** - Cuando se emite una cuenta por liquidar aprobada por la autoridad competente

**Pagado.** - Cuando se realiza la cancelación total o parcial de las obligaciones de pago.

\*Plan de implementación:

Se inicia el registro en BASE DEVENGADO a partir del mes de enero de 2012, para este caso se utilizó el Sistema Contable que tiene el Ente, en este caso CONTPAQi Contabilidad 2010®, de tal manera que los ejercicios 2012, 2013, 2014 y 2015 contienen el mencionado método a partir del año 2016 el sistema de registro es mediante el programa denominado SAP.

**6. Políticas de Contabilidad Significativas:**

Se informará sobre:

a) Actualización: se informará del método utilizado para la actualización del valor de los activos, pasivos y Hacienda Pública/Patrimonio y las razones de dicha elección. Así como informar de la desconexión o reconexión inflacionaria:

A lo largo de la Historia de este Ente, no se ha utilizado ningún Método para la Actualización del Valor de los Activos, Pasivos y Hacienda Pública y/o Patrimonio.

b) Informar sobre la realización de operaciones en el extranjero y de sus efectos en la información financiera gubernamental:

SISTEMA PARA EL DESARROLLO INTEGRAL DE LA FAMILIA DEL MUNICIPIO DE CORTAZAR, GTO.  
CORRESPONDIENTES AL 31 DE MARZO 2026

**Durante el periodo, no se han realizado operaciones en Moneda Extranjera, y en todo caso si se realizara alguna, invariablemente el registro se realizará en su equivalente en Moneda Nacional al tipo de cambio del día de la operación.**

c) Método de valuación de la inversión en acciones de Compañías subsidiarias no consolidadas y asociadas:

**No se tienen acciones de algún otro Ente.**

d) Sistema y método de valuación de inventarios y costo de lo vendido:

**El método utilizado en PEPS**

- e) Beneficios a empleados: revelar el cálculo de la reserva actuarial, valor presente de los ingresos esperados comparado con el valor presente de la estimación de gastos tanto de los beneficiarios actuales como futuros:

**No se tienen otro tipo de reservas para beneficios futuros de los empleados, más que las contempladas anualmente en el presupuesto de egresos del ejercicio presente.**

f) Provisiones: objetivo de su creación, monto y plazo:

**No se cuenta con Provisiones.**

g) Reservas: objetivo de su creación, monto y plazo:

**No se cuenta con Reservas**

h) Cambios en políticas contables y corrección de errores junto con la revelación de los efectos que se tendrá en la información financiera del ente público, ya sea retrospectivos o prospectivos:

**En el Periodo no se tienen cambios en políticas contables.**

i) Reclasificaciones: Se deben revelar todos aquellos movimientos entre cuentas por efectos de cambios en los tipos de operaciones:

**No existe reclasificaciones importantes**

j) Depuración y cancelación de saldos:

**No existen cancelaciones importantes**

46  
JF

SISTEMA PARA EL DESARROLLO INTEGRAL DE LA FAMILIA DEL MUNICIPIO DE CORTAZAR, GTO.  
CORRESPONDIENTES AL 31 DE MARZO 2026

**7. Posición en Moneda Extranjera y Protección por Riesgo Cambiario:**

Se informará sobre:

a) Activos en moneda extranjera:

**No se tienen Activos en moneda extranjera**

b) Pasivos en moneda extranjera:

**No se tienen Pasivos en moneda extranjera**

c) Posición en moneda extranjera:

**No se tienen operaciones en moneda extranjera**

d) Tipo de cambio:

**No se tienen operaciones en moneda extranjera**

e) Equivalente en moneda nacional:

**No se tienen operaciones en moneda extranjera**

Lo anterior por cada tipo de moneda extranjera que se encuentre en los rubros de activo y pasivo. Adicionalmente se informará sobre los métodos de protección de riesgo por variaciones en el tipo de cambio.

Two handwritten signatures in black ink are located on the right side of the page. The top signature is a stylized 'SFE' and the bottom signature is a cursive signature.

**8. Reporte Analítico del Activo:**

Debe mostrar la siguiente información:

a) Vida útil o porcentajes de depreciación, deterioro o amortización utilizados en los diferentes tipos de activos:

**Los porcentajes tomados para la depreciación de los activos fijos son los establecidos dentro de la normativa emitida a la fecha por el CONAC.**

b) Cambios en el porcentaje de depreciación o valor residual de los activos:

SISTEMA PARA EL DESARROLLO INTEGRAL DE LA FAMILIA DEL MUNICIPIO DE CORTAZAR, GTO.  
CORRESPONDIENTES AL 31 DE MARZO 2026

Respecto año 2015, se realizará la revisión de acuerdo al artículo SEPTIMO de las Reglas Específica del registro y Valoración del Patrimonio, así como sus publicaciones posteriores respecto al tema del Patrimonio.

c) Importe de los gastos capitalizados en el ejercicio, tanto financieros como de investigación y desarrollo:

**No se tienen este tipo de Gastos**

d) Riesgos por tipo de cambio o tipo de interés de las inversiones financieras:

**No se tienen inversiones de este tipo**

e) Valor activado en el ejercicio de los bienes construidos por la entidad:

**El Costo Histórico**

f) Otras circunstancias de carácter significativo que afecten el activo, tales como bienes en garantía, señalados en embargos, litigios, títulos de inversiones entregados en garantías, baja significativa del valor de inversiones financieras, etc.:

**No se tienen este tipo de Contingencias**

g) Desmantelamiento de Activos, procedimientos, implicaciones, efectos contables:

**No se han realizado este tipo de operaciones**

h) Administración de activos; planeación con el objetivo de que el ente los utilice de manera más efectiva:

**Se les da el mantenimiento y uso más óptimo**

Adicionalmente, se deben incluir las explicaciones de las principales variaciones en el activo, en cuadros comparativos como sigue:

a) Inversiones en valores:

**No se tienen este tipo de Inversiones**

b) Patrimonio de Organismos descentralizados de Control Presupuestario Indirecto:

**No se tiene relación con otro tipo de Organismos**

c) Inversiones en empresas de participación mayoritaria:

**No se tienen participación en este tipo de empresas**

SISTEMA PARA EL DESARROLLO INTEGRAL DE LA FAMILIA DEL MUNICIPIO DE CORTAZAR, GTO.  
CORRESPONDIENTES AL 31 DE MARZO 2026

d) Inversiones en empresas de participación minoritaria:

**No se tienen participación en este tipo de empresas**

e) Patrimonio de organismos descentralizados de control presupuestario directo, según corresponda:

**No se tiene relación con otro tipo de Organismos**

**9. Fideicomisos, Mandatos y Análogos:**

Se deberá informar:

a) Por ramo administrativo que los reporta:

**Este Paramunicipal no cuenta fideicomisos, mandatos y análogos.**



b) Enlistar los de mayor monto de disponibilidad, relacionando aquéllos que conforman el 80% de las disponibilidades:

**Este Paramunicipal no cuenta fideicomisos, mandatos y análogos**



**14. Información por Segmentos:**

Cuando se considere necesario se podrá revelar la información financiera de manera segmentada debido a la diversidad de las actividades y operaciones que realizan los entes públicos, ya que la misma proporciona información acerca de las diferentes actividades operativas en las cuales participa, de los productos o servicios que maneja, de las diferentes áreas geográficas, de los grupos homogéneos con el objetivo de entender el desempeño del ente, evaluar mejor los riesgos y beneficios del mismo; y entenderlo como un todo y sus partes integrantes.

Consecuentemente, esta información contribuye al análisis más preciso de la situación financiera, grados y fuentes de riesgo y crecimiento potencial de negocio.

**En este caso, toda la información se encuentra procesada por Segmentos Departamentales del Organismo, en todo caso ya se encuentra plasmada en el informe de Presupuesto por Unidad Administrativa y demás clasificaciones presupuestarias.**

**15. Eventos Posteriores al Cierre:**

SISTEMA PARA EL DESARROLLO INTEGRAL DE LA FAMILIA DEL MUNICIPIO DE CORTAZAR, GTO.  
CORRESPONDIENTES AL 31 DE MARZO 2026

El ente público informará el efecto en sus estados financieros de aquellos hechos ocurridos en el período posterior al que informa, que proporcionan mayor evidencia sobre eventos que le afectan económicamente y que no se conocían a la fecha de cierre.

No existen eventos posteriores al cierre del periodo de la cuenta pública que pudieran afectar los resultados.

16. Partes Relacionadas:

Se debe establecer por escrito que no existen partes relacionadas que pudieran ejercer influencia significativa sobre la toma de decisiones financieras y operativas:

Se tiene relación con la administración Municipal Central y financieramente tiene una dependencia de más del 90% de su presupuesto por Transferencia Municipal, sin embargo, las decisiones de operación, de acuerdo con su Decreto de Creación le competen al propio Ente.

17. Responsabilidad Sobre la Presentación Razonable de la Información Contable:

La Información Contable está firmada en cada página de la misma y se incluye al final la siguiente leyenda: "Bajo protesta de decir verdad declaramos que los Estados Financieros y sus notas, son razonablemente correctos y son responsabilidad del emisor". Lo anterior, no es aplicable para la información contable consolidada.

**Nota 1:** En cada una de las 16 notas de gestión administrativa el ente público deberá poner la nota correspondiente o en su caso la leyenda "Esta nota no le aplica al ente público" y una breve explicación del motivo por el cual no le es aplicable.



  
C. ALMA LILIANA GUTIERREZ ALMANZA  
DIRECTORA DEL SMDIF

  
C.P. LUIS ENRIQUE GONZALEZ MEDINA  
CONTADOR DEL SMDIF